Załącznik
do Zarządzenia nr 110/2015
Wójta Gminy Nadarzyn
z dnia 16 grudnia 2015 r.

Schemat Organizacyjny Urzędu Gminy oraz podległości gminnych jednostek organizacyjnych

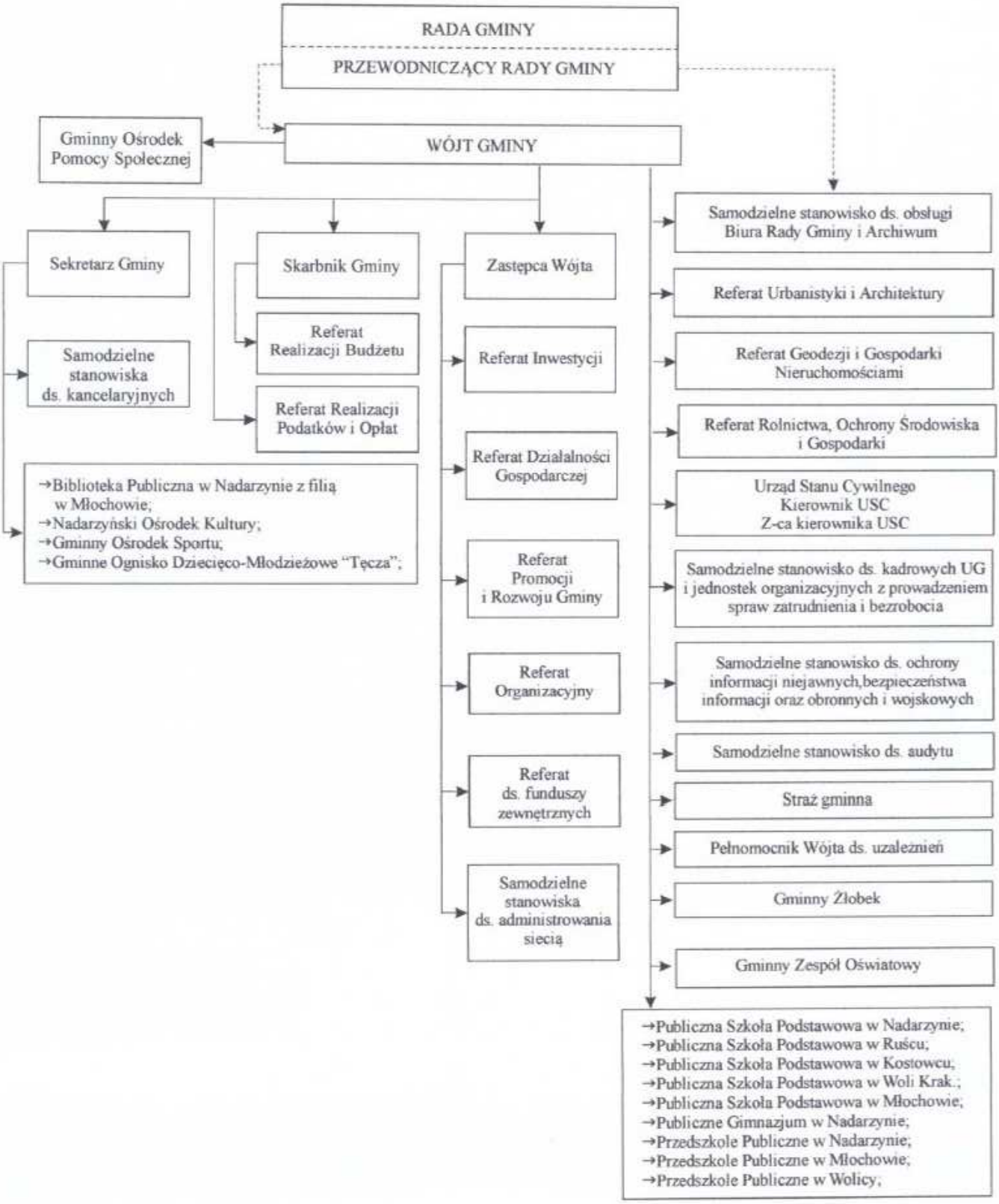

Wójt Gminy
(-) Janusz Grzyb